

HINWEISE ZUR ORGANISATION

VERANSTALTUNGSORT

Tagungszentrum an der Sternwarte
Geismar Landstraße 1, 37085 Göttingen

VERANSTALTER

Universitätsmedizin Göttingen (UMG)
Universitätskrebszentrum Göttingen (G-CCC)
Von-Bar-Straße 2/4, 37075 Göttingen
Telefon (0551) 39-68020
gccc.umg.eu

Netzwerk Neuroendokrine Tumoren (NeT) e.V.
Wörnitzstraße 115a, 90449 Nürnberg
www.netzwerk-net.de

WISSENSCHAFTLICHE LEITUNG

Priv.-Doz. Dr. Alexander König
Bereichsleiter gastrointestinale Onkologie, Klinik für
Gastroenterologie, gastrointestinale Onkologie und
Endokrinologie, UMG

ANMELDUNG

Für eine bessere Planbarkeit der Veranstaltung wird um
Anmeldung unter info@netzwerk-net.de gebeten.

KONTAKT

Henriette Kersting
Klinik für Gastroenterologie, gastrointestinale Onkologie
und Endokrinologie, UMG
Telefon (0551) 39-64151

Wir bedanken uns herzlich bei den folgenden Firmen für die
finanzielle Unterstützung dieser Veranstaltung:



UMG 6/2025 | Foto: adobe stock

ANFAHRT

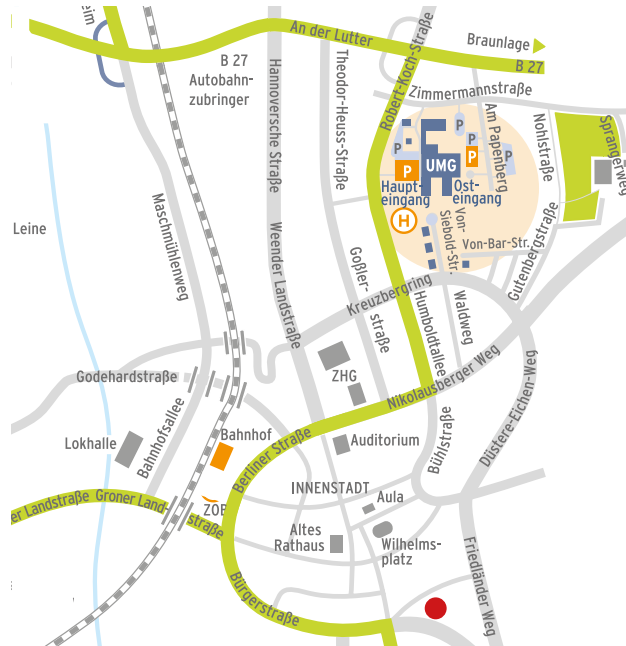

TAGUNGSZENTRUM AN DER STERNWARTE
GEISMAR LANDSTRASSE 1,
37085 GÖTTINGEN

UNIVERSITÄTSMEDIZIN GÖTTINGEN **UMG**

Universitätsmedizin Göttingen, Georg-August-Universität, Stiftung Öffentlichen Rechts
Robert-Koch-Straße 40, 37075 Göttingen, www.umg.eu

NETZWERK *NeT*
Netzwerk Neuroendokrine Tumoren (NeT) e.V.
www.netzwerk-net.de



Neues für Patient*innen,
Angehörige und Interessierte

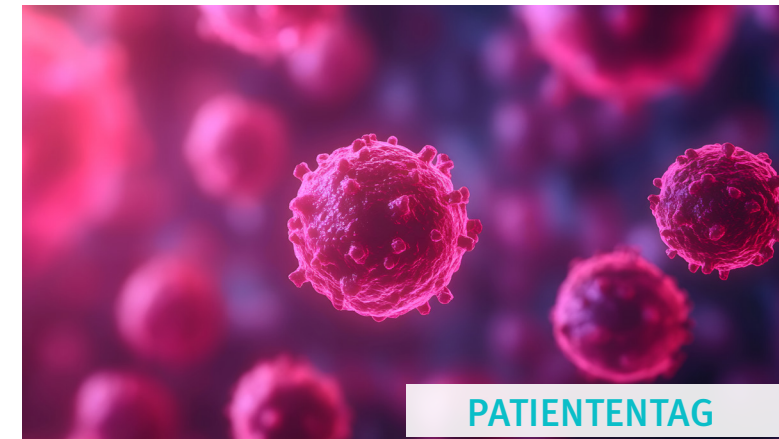

PATIENTENTAG

„NEUROENDOKRINE TUMOREN“ (NET)

Samstag, 30. August 2025
11:00 bis 16:30 Uhr

Tagungszentrum an der Sternwarte
Geismar Landstraße 1, 37085 Göttingen

DKG **Zertifiziertes**
KREBSGESELLSCHAFT **Onkologisches Zentrum**

GRUSSWORT

Liebe Patient*innen, liebe Angehörige, liebe Interessierte,

wir freuen uns, Sie zum ersten Patiententag „Neuroendokrine Tumoren“ (NET) des Comprehensive Cancer Center Niedersachsen am Standort Göttingen am 30.08.2025 einladen zu können.

Die Besonderheiten dieser häufig unterschätzten und individuell sehr unterschiedlich verlaufenden Tumorart machen insbesondere zwei Dinge erforderlich: hohe Expertise und kollegiale Abstimmung der beteiligten Fachdisziplinen sowie regelmäßigen Erfahrungs- und Wissenstransfer unter den Betroffenen rund um das Thema „NET“.

Das Programm des gemeinsam vom UniversitätsKrebszentrum Göttingen (G-CCC) und dem Netzwerk NeT e.V. veranstalteten Patiententages trägt diesen Besonderheiten Rechnung. Welche Behandlungsoptionen gibt es und welche ist die beste im jeweiligen Einzelfall? Die geladenen Referent*innen zeigen aktuelle Entwicklungen in Diagnostik und Therapie auf, zu der auch Angebote der Ernährungsmedizin und Psychoonkologie gehören. Möglichkeiten der Patient*innenteilhabe (Patient Empowerment), der aktiven Einbindung der Patient*innen in Behandlungs- und Entscheidungsprozesse, werden zu Beginn und am Ende der Veranstaltung in zwei Beiträgen vorgestellt.

Wir würden uns sehr freuen, wenn Sie die Veranstaltung nutzen, um Fragen zu stellen, eigene Erfahrungen einzubringen und miteinander ins Gespräch zu kommen – ganz im Sinne des „Empowerment“ Gedanken.

Mit herzlichen Grüßen

Priv.-Doz. Dr. Alexander König

Oberarzt der Klinik für Gastroenterologie, gastrointestinale Onkologie und Endokrinologie, UMG

Irmgard Baßler

Vorstandsvorsitzende Netzwerk Neuroendokrine Tumoren (NeT) e.V.

Dr. Susanne Ude-Koeller

Regionalgruppenleiterin Göttingen/Hannover, Netzwerk Neuroendokrine Tumoren (NeT) e.V.

Dr. Kristina Dmoch-Bockhorn

Regionalgruppenleiterin Göttingen/Hannover, Netzwerk Neuroendokrine Tumoren (NeT) e.V.

PROGRAMM

Moderation: Priv.-Doz. Dr. Alexander König

- 10:30 **Get Together**
- 11:00 **Begrüßung und Einführung**
Dr. Susanne Ude-Koeller, Dr. Kristina Dmoch-Bockhorn, Priv.-Doz. Dr. Alexander König
- 11:05 **Vorstellung des Netzwerks Neuroendokrine Tumore NeT e.V. und der Regionalgruppe Göttingen-Hannover**
Irmgard Baßler, Dr. Susanne Ude-Koeller, Dr. Kristina Dmoch-Bockhorn
- 11:20 **Was, wann und bei wem? NET-Neuigkeiten aus Therapie und Diagnostik bei Neuroendokrinen Neoplasien (NEN)**
Priv.-Doz. Dr. Alexander König
- 11:50 **Nuklearmedizin, der neue Wunderheiler bei Patient*innen mit NEN?**
Priv.-Doz. Dr. Carsten-Oliver Sahlmann
- 12:15 **Tatort Leber – was kann der interventionelle Radiologe zu ihrer Behandlung beitragen?**
Priv.-Doz. Dr. Giovanni Federico Torsello
- 12:35 **Wer kann und wer sollte operiert werden?**
Prof. Dr. Florian Bösch
- 13:00 **Pause mit Imbiss und Diskussion**
- 14:00 **Patientenpartizipation im CCC-N**
Prof. Dr. Friederike Braulke
- 14:30 **Psychoonkologische Angebote**
Prof. Dr. Matthias Gründel
- 15:15 **Den Spaß am Essen (nicht) verlieren**
Dr. Ute König
- 15:45 **Offene Fragen/Wünsche der Teilnehmer*innen**
- 16:00 **Networking**
- 16:30 **Ende der Veranstaltung**

REFERENT*INNEN & MODERATOREN

Irmgard Baßler

Vorstandsvorsitzende Netzwerk Neuroendokrine Tumoren (NeT) e.V.

Prof. Dr. Florian Bösch

Geschäftsführender Oberarzt, Klinik für Allgemein-, Viszeral- und Kinderchirurgie, UMG

Prof. Dr. Friederike Braulke

Geschäftsführerin des G-CCC & Sprecherin des Onkologischen Zentrums im UniversitätsKrebszentrum Göttingen der UMG

Dr. Kristina Dmoch-Bockhorn

Regionalgruppenleiterin Göttingen/Hannover, Netzwerk Neuroendokrine Tumoren (NeT) e.V.

Prof. Dr. Matthias Gründel

Koordinator Psychoonkologie, UniversitätsKrebszentrum Göttingen, UMG

Priv.-Doz. Dr. Alexander König

Bereichsleiter gastrointestinale Onkologie, Klinik für Gastroenterologie, gastrointestinale Onkologie und Endokrinologie, UMG

Dr. Ute König

Oberärztin der Klinik für Gastroenterologie, gastrointestinale Onkologie und Endokrinologie, UMG

Dr. Susanne Ude-Koeller

Regionalgruppenleiterin Göttingen/Hannover, Netzwerk Neuroendokrine Tumoren (NeT) e.V.

Priv.-Doz. Dr. Carsten-Oliver Sahlmann

Leitender Oberarzt der Klinik für Nuklearmedizin, UMG

Priv.-Doz. Dr. Giovanni Federico Torsello

Bereichsleiter Interventionelle Radiologie des Instituts für Klinische und Interventionelle Radiologie, UMG

